

MANUAL DO CANDIDATO

Que bom que
você quer
transformar
com a gente!



**Conheça o nosso processo e prepare-se
para a jornada de seleção!**

Cargo: ASSISTENTE II - PCD

Número de vagas: 01

Local de trabalho: REGIÃO METROPOLITANA

Carga horária: 40h semanais – Segunda à Sexta 13h às 22h

Contrato de Trabalho: Contratação por prazo Indeterminado

Salário: R\$ 1934,00

Período de Inscrição: de 26/09/2024 até 06/10/2024

<https://jobs.i-hunter.com/senacj/opportunidade/4216>

The Senac logo, featuring a stylized white umbrella icon above the word "Senac" in a white, sans-serif font, all set against a dark blue circular background.

Senac

Confira os resultados das etapas realizadas

Resultado da Avaliação com Gestor e Classificação Final – Senac RJ

Cargo: ASSISTENTE II - PCD

Processo Seletivo: 1032

O Serviço Nacional de Aprendizagem Comercial do Rio de Janeiro vem informar aos interessados o resultado da etapa de Avaliação com Gestor e a classificação final do processo supracitado.

Candidato	Avaliação com Gestor	Clas. final	Situação
Ana Paula De Brito Martins	Apto	1	Aprovado para Admissão
Claudia Maria Lima Menezes Dos Santos	Apto	2	Aprovado para Banco

Os candidatos aprovados para admissão receberão e-mail com as orientações para o processo pré-admissional.

Conforme informado nas Disposições Gerais:

“ Este processo seletivo terá validade de até 24 meses, a partir da data do anúncio e os candidatos **aprovados em banco** poderão ser convocados a ocupar novas vagas do mesmo cargo neste período.”*

Rio de Janeiro, 29 de outubro de 2024.

Recursos Humanos - Senac RJ

Resultado da Habilitação / Avaliação com RH e

Convocação para Avaliação com Gestor – Senac RJ

Cargo: ASSISTENTE II - PCD

Processo Seletivo: 1032

O Serviço Nacional de Aprendizagem Comercial do Rio de Janeiro vem informar aos interessados, o resultado da etapa de Habilitação e Avaliação com RH.

Os candidatos abaixo deverão comparecer nos respectivos dias e horários mencionados abaixo, no seguinte endereço: **R. Bambina, 107 - Botafogo, Rio de Janeiro - RJ, 22251-050.**

Candidatos	Dia	Horário
Ana Paula De Brito Martins	23/10/2024	10h
Claudia Maria Lima Menezes Dos Santos	23/10/2024	11h
Marcelo Chagas De Carvalho	23/10/2024	14h
Viviane Pereira Dos Santos	23/10/2024	15h

OBS.: Procurar por ALAN MENEZES

Após esta etapa será divulgado o resultado do processo. Lembramos que o(s) candidato(s) aprovado(s) para a (s) vaga(s) devem apresentar, junto aos demais documentos solicitados, a "Consulta Qualificação Cadastral" do eSocial, informando que "seus dados estão corretos". Sem isto, não poderá ser iniciado o processo admissional.

Rio de Janeiro, 17 de outubro de 2024

Recursos Humanos - Senac RJ

Resultado da Avaliação de Conhecimentos Básicos e Convocação para Habilitação, Avaliação com RH – Senac RJ

Processo Seletivo: PS1032

Cargo: ASSISTENTE II - PCD

O Serviço Nacional de Aprendizagem Comercial do Rio de Janeiro vem informar aos interessados o resultado da etapa de Avaliação de Conhecimentos Básicos.

Os candidatos aptos serão avaliados através de plataforma virtual. A etapa de Habilitação e Avaliação com RH ocorrerá no dia e horário descrito na tabela abaixo, e informamos que os candidatos que participarão da etapa citada acima, deverão encaminhar para o e-mail anaclaudia.rigaud@rj.senac.br, o certificado ou diploma de comprovação de nível MÉDIO (conforme nível descrito no Informativo de Seleção da vaga) até 17/10/2024 às 09h.

A entrevista será realizada pelo TEAMS, conforme agenda abaixo e o link enviado por e-mail.

CANDIDATOS	DIA	HORÁRIO
Ana Paula De Brito Martins	17/out	10H
Claudia Maria Lima Menezes Dos Santos	17/out	10H
Marcelo Chagas De Carvalho	17/out	10H
Viviane Pereira Dos Santos	17/out	10H

Rio de Janeiro, 15 de outubro de 2024

Recursos Humanos - Senac RJ

Resultado da Avaliação de Conhecimentos Básicos – Senac RJ

Processo Seletivo: PS1032

Cargo: ASSISTENTE II - PCD

De acordo com o **item 5. Disposições Gerais**, “o Senac reserva-se o direito de proceder alterações neste processo seletivo, podendo fazer inclusões ou exclusões de etapas desde que informadas aos candidatos e mantida a concorrência/igualdade do procedimento.

1.1- Disposições Gerais...

- Na hipótese excepcional de haver, na etapa de Avaliação de Conhecimentos Básicos, número de candidatos insuficiente para dar seguimento ao processo, a critério do Senac poderá ser procedida a redução de 01 (um) ponto na pontuação mínima exigida para aproveitamento na etapa, a fim de ampliar a concorrência.

Fica alterado, assim, no Informativo de Seleção, o texto referente à pontuação mínima exigida para aproveitamento na etapa em questão.

ONDE SE LÊ:

3.3-2.1- Língua Portuguesa – De caráter eliminatório e classificatório...

Serão considerados aprovados os candidatos que obtiverem um mínimo de **60%** de aproveitamento.

LEIA-SE:

3.3-2.1- Língua Portuguesa – De caráter eliminatório e classificatório...

Serão considerados aprovados os candidatos que obtiverem um mínimo de 50% de aproveitamento.

ONDE SE LÊ:

3.3-2.2- Pacote Office – De caráter eliminatório e classificatório...

Serão considerados aprovados os candidatos que obtiverem um mínimo de 60% de aproveitamento.

LEIA-SE:

3.3-2.2- Pacote Office – De caráter eliminatório e classificatório...

Serão considerados aprovados os candidatos que obtiverem um mínimo de 50% de aproveitamento.

Resultado da Avaliação Curricular e Convocação para Avaliação de Conhecimentos Básicos – Senac RJ

Processo Seletivo: PS1032

Cargo: ASSISTENTE II - PCD

O Serviço Nacional de Aprendizagem Comercial do Rio de Janeiro vem informar aos interessados que, após a etapa de Avaliação Curricular, os candidatos abaixo estão aptos para seguimento no processo.

Allan Gomes Do Vale Santos
Ana Paula De Brito Martins
Claudia Maria Lima Menezes Dos Santos
Elisa Cunha Lamas Santana
Leandro Garcez Ribeiro
Marcelo Chagas De Carvalho
Viviane Pereira Dos Santos

A etapa de Avaliação de Conhecimentos Básicos será online e ocorrerá no dia **14/10/2024** das **00h00 até às 23h55**, **com duração máxima de uma hora corrida (para cada prova), contada a partir do primeiro acesso.**

ORIENTAÇÕES PARA REALIZAÇÃO DA PROVA OBJETIVA:

- Para acessar sua prova, use o link: <http://provas.rj.senac.br/>
- Seu login e sua senha são o seu CPF - digite apenas os números, sem pontos e traços.
- Escolha um local calmo e com boa conexão de internet, que lhe permita fazer a prova sem interrupções e distrações;
- Dê preferência ao uso de Notebooks e Desktops para realizar a prova. O uso de tablets e celulares **NÃO É RECOMENDÁVEL.**
- Mantenha seu computador conectado a uma fonte de energia elétrica, evitando que a prova seja interrompida e anulada por algum problema de bateria baixa.
- Recomendamos a utilização dos navegadores Mozilla ou Chrome, em suas versões mais atualizadas, para acesso à plataforma de provas. **NÃO UTILIZE** o Internet Explorer.
- Ao iniciar sua avaliação você deverá concluí-la em um único acesso, sem sair do ambiente da prova.
- É proibido qualquer meio de consulta durante a realização da prova, e caso ocorra qualquer pesquisa em sites de busca o sistema poderá identificar e anular a prova com consequente exclusão do candidato do processo seletivo.

- Não nos responsabilizamos por eventual instabilidade de acesso devido a alguma falha de conexão do candidato com a internet, que possa ocasionar problemas no decorrer e na finalização da prova.

IMPORTANTE: Guarde este e-mail para acessar o link acima no dia de sua prova.

OBS: Caso necessite, segue e-mail para contato durante a realização da prova - selecao@rj.senac.br (horário comercial - 9h às 18h).

Desejamos boa sorte!

Rio de Janeiro, 10 de outubro de 2024.

Recursos Humanos - Senac RJ

O que você precisa ter:

- Ensino Médio completo;
- Experiência com atendimento a clientes (presencial e/ou telefônico), rotinas administrativas e financeiras;
- Conhecimento de Pacote Office (Intermediário);
- Idade mínima, no ato da inscrição: 18 anos.

Será ótimo se você tiver:

- Experiência em Instituição de Ensino (Desejável);

O que você irá fazer

- Executar atividades relacionadas à estoque, contas a pagar e receber, notas fiscais, seguindo normas, manuais e processos padronizados da Unidade Operativa;
- Realizar outras atividades correlatas.



Entenda sua jornada

1ª etapa:

Avaliação curricular (eliminatória)

Nesta etapa, faremos a triagem dos currículos de acordo com os requisitos obrigatórios da vaga. Certifique-se de que as informações do seu currículo estejam atualizadas e seu cadastro completo.

Os currículos serão analisados seguindo a ordem de inscrições e você receberá uma mensagem automática confirmando a sua candidatura.

Caso recebamos mais de 10 candidaturas para uma vaga, os currículos adicionais poderão ou não ser analisados nesta fase inicial.



2ª etapa:

Avaliação de conhecimentos básicos (eliminatória e classificatória)

Aqui, você realizará uma avaliação online, com até 20 questões objetivas. **O percentual mínimo para aprovação é de 70%.**

Confira o conteúdo programático da sua prova:

o EXCEL:

- o **CONTEÚDO PROGRAMÁTICO:** Formatação. Alinhamento. Filtros. Tabela Dinâmica. Formatação condicional. AuroSoma. Rastrear Dependentes e Precedentes. Classificar. Funções: SOMA, MÉDIA, MÍNIMO, MÁXIMO, SOMASE, SOMASES, MEDIASE, MEDIASES, CONT, CONT.SE, CONT.SES, CONT.VALORES, CONTAR.VAZIO, CONT.NÚM, POTÊNCIA, ARRUMAR, MAÚSCULA, MINÚSCULA, PROCV, PROCH, SEERRO, SE, OU, NÃO, E.
- o **SUGESTÃO BIBLIOGRÁFICA:**
- o Frie, Curtis. Microsoft Excel 2013 passo a passo. Porto Alegre: Bookman, 2014
- o MARTELLI, Curtis. Microsoft Excel. São Paulo, Senac São Paulo, 2017.
- o MEIRELLES, F; LEITE, J. Excel na prática.
- o MILTON, M. Use a Cabeça! Excel. Rio de Janeiro: Alta Books, 2011.

• **PORTUGUÊS:**

ASPECTOS GRAMATICAIS: flexões e emprego das classes gramaticais (substantivos, artigos, adjetivos, pronomes, numerais, verbos, advérbios, preposições e conjunções), vozes verbais e sua conversão, concordância nominal e verbal, regência nominal e verbal, emprego do acento indicador da crase, emprego das conjunções, das locuções conjuntivas e dos pronomes relativos. PONTUAÇÃO: emprego dos sinais pausais, vírgula, ponto e vírgula e vírgula e ponto, emprego dos sinais melódicos, dois pontos, ponto de interrogação, ponto de exclamação, reticência, aspas, parênteses, colchetes e travessão. LEITURA E ANÁLISE DO TEXTO: Compreensão do texto, significado contextual das palavras e expressões. Sinonímia, antonímia, homonímia e paronímia. Coesão, clareza e concisão. Vocabulário. Discurso direto e indireto e sua transformação.



3ª etapa:

Bate-papo com o RH e comprovação de elegibilidade (eliminatória e classificatória)

Nesta fase você deverá comprovar os requisitos de formação requerida pela vaga. Por isso, se você ainda não tiver anexado seu comprovante de escolaridade, curso, treinamento e/ou laudo médico (em caso de PcD) na plataforma, atualize seu cadastro. Este é o momento de você mostrar seus conhecimentos, habilidades, experiências, objetivos de carreira e também avaliar se há match com a cultura da empresa.

4ª etapa:

Conversa com o gestor ou avaliação técnica prática (eliminatória e classificatória)

Nosso objetivo nesta etapa é analisar seus conhecimentos técnicos e habilidades práticas garantindo que você é o que falta na empresa. Prepare-se para demonstrar seu conhecimento prático e as entregas que denotem suas habilidades e competências para assumir a vaga.

Para aprovação nesta etapa será exigida a pontuação mínima de 70%.



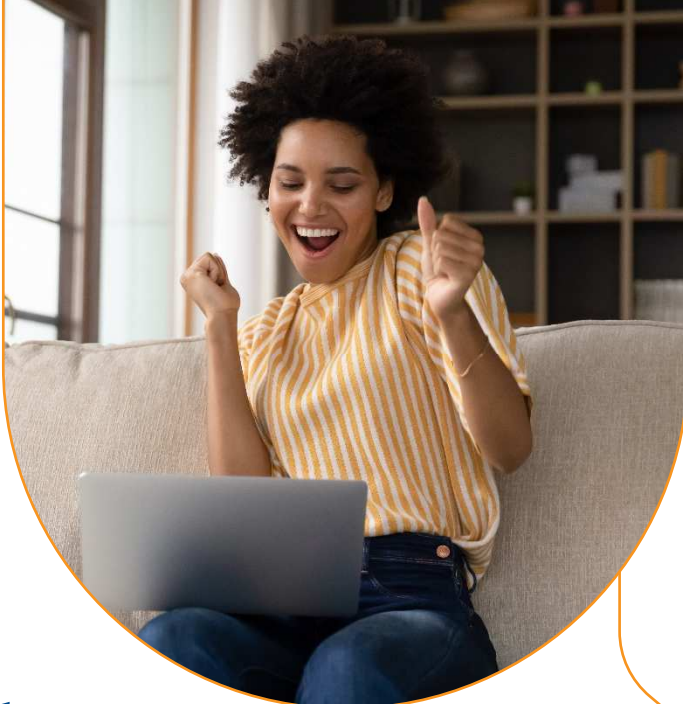

5ª etapa:

Divulgação do resultado

Se você mostrou que transformação é algo que te move, nós vamos te dar a boa notícia por e-mail, juntamente com as informações sobre os próximos passos: exame médico admissional e entrega de documentação.

O processo seletivo não termina na divulgação do resultado. Para prosseguir com a admissão, é necessário que o exame médico ateste que você está apto do ponto de vista de saúde para a função.

Fique atento às informações que você vai receber por e-mail e se organize para cumprir todas as etapas nas datas combinadas. **Se chegou até aqui, é porque queremos muito que você transforme com a gente!**

O que oferecemos

O Senac RJ tem uma ampla e diferenciada carteira de benefícios. Além dos comumente praticados pelo mercado, estamos sempre atentos ao desenvolvimento e ao bem-estar dos nossos colaboradores.

- **Vale Transporte**
- **Empréstimo Consignado**
- **Plano de Saúde**
- **Plano Odontológico**
- **Auxílio-babá ou Educação Infantil**
- **Auxílio PcD**

E mais:

Cursos Gratuitos

Desconto de 100% em cursos do Senac da área de atuação do colaborador.

Day Off de Aniversário

Curta o seu dia do jeito que você quiser.

Licença Paternidade Estendida

10 dias para o colaborador participar mais ativamente dos primeiros dias do filho ou filha.

Total Pass

Mais saúde e bem-estar em mais de 2 mil academias credenciadas por um valor reduzido.

Vale Refeição/Alimentação

Flexibilidade com cartão único para uso em supermercados ou restaurantes.

Cesta de Natal

Celebre com a família e deixe sua ceia ainda melhor.

Plano de Previdência Privada

Você contribui e a empresa complementa com o mesmo valor.

Auxílio Doença / Acidente de trabalho

Um complemento na hora em que você mais precisa.

Credencial Sesc

Acesso à maior rede de teatros do Estado do Rio, piscinas, quadras poliesportivas, exposições e muito mais.

Programa Conviva

Ações de cuidado com a saúde do corpo e da mente.

Você também precisa saber

Este manual apresenta todos os critérios e procedimentos estabelecidos pelo Senac RJ para o processo seletivo. Ao se inscrever na vaga, você deverá ter ciência de todas as informações aqui divulgadas. Leia com atenção as disposições a seguir:

- O Senac RJ reserva-se o direito de proceder alterações neste processo seletivo, podendo fazer inclusões ou exclusões de etapas desde que informadas aos candidatos e mantida a concorrência/igualdade do procedimento. Para tanto, divulgará a(s) alteração(ões) através de e-mail.
- O processo seletivo terá validade de até 24 meses a partir da data do anúncio, sendo possível convocar os candidatos a ocupar novas vagas do mesmo cargo e perfil ao longo deste período.
- A aprovação no processo seletivo não gera compromisso de aproveitamento por parte do Senac RJ.
- O Senac RJ reserva-se o direito de excluir do processo seletivo o candidato que prestar declaração falsa, inexata ou, ainda, que não satisfaça a todas as condições estabelecidas neste documento, mesmo que o fato seja constatado posteriormente.
- Não serão admitidos parentes até o terceiro grau civil, afim ou consanguíneo, de membros da Alta Direção das entidades do Sistema Fecomércio RJ, ou de presidente e membros efetivos e suplentes do conselho nacional, do conselho fiscal ou dos conselhos regionais dessas entidades
- O Senac RJ poderá adiar, suspender, revogar ou anular o processo seletivo, sem que caiba qualquer indenização ao candidato.

- O candidato PcD poderá ter uma avaliação presencial com área de Medicina e Segurança no Trabalho do Senac RJ.
- Em atendimento ao Art. 9º, da Lei nº 14.811/2024, será solicitado aos candidatos aprovados no processo seletivo que apresentem suas certidões de antecedentes criminais (estadual e federal) atualizadas junto aos demais documentos necessários à admissão. A entrega das certidões é obrigatória para todos os colaboradores da instituição, e para emití-las, você deve acessar os links abaixo:

Certidão Federal (emissão imediata)

Certidão Estadual (prazo de 8 dias para emissão)

Tem alguma dúvida? Escreva
para selecao@rj.senac.br
ou entre em contato com o
recrutador do seu processo.

[#vemsersenac](#)

 Transformação
é o que move a gente.
A gente se inspira em você.

Senac